

OSCpc Statusübersicht im Hauptmenü wird nicht aktualisiert

Im Hauptfenster des Programmes OSCpc werden keine neuen Ereignisse in der Statusübersicht angezeigt bzw. die Statusübersicht ist völlig leer. Das ist besonders auffällig, wenn keine Fahrmeldungen (Zündungsereignisse) ausgewertet werden.



1. Beim Start des Programmes OSCpc wird die Versionsnummer im markierten Bereich angezeigt. Eine Programmversion 13.04.1812 oder höher ist für diesen Lösungsansatz erforderlich. Führen Sie ggf. ein Softwareupdate des Programmes OSCpc aus.

2. Klicken Sie im Hauptmenü auf den Registerreiter Optionen um das Konfigurationsfenster für die Statusübersicht zu öffnen

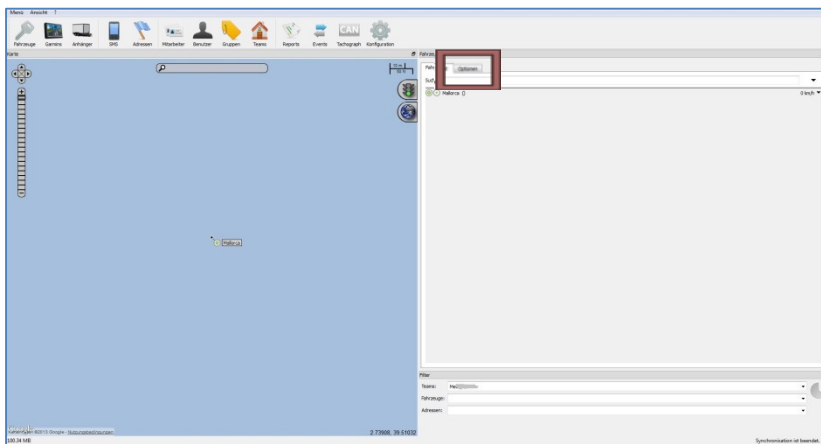

3. Setzen Sie ein Häkchen vor Alle Status, um auch Ereignisse anzuzeigen, die nicht durch die Zündungssituation erzeugt wurden. Setzen Sie weitere Häkchen nach Bedarf bzw. wie in der Abbildung gezeigt.

Option	Beschreibung
<input checked="" type="checkbox"/> Name	Zeige Name
<input type="checkbox"/> Kurzbezeichnung	Zeige Kurzbezeichnung
<input type="checkbox"/> Kennzeichen	Zeige Kennzeichen
<input checked="" type="checkbox"/> Datum, Uhrzeit	Zeige Zeitstempel (den zuletzt erhaltenen)
<input type="checkbox"/> Lenkzeit	Zeige Lenkzeiten
<input type="checkbox"/> Garmin	Zeige angeschlossenen Garmin
<input type="checkbox"/> Fahrer	Vom Garmin gemeldete Fahrer-ID.(Nur verfügbar, wenn ein Garmin angeschlossen und eine ID gesetzt wurde)
<input type="checkbox"/> Start	Zeigt in der erweiterten Ansicht die aktuelle Position vom Fahrzeug
<input checked="" type="checkbox"/> Jetzt	Zeigt in der erweiterten Ansicht die aktuelle Position vom Fahrzeug.
<input type="checkbox"/> Ziel	Zeigt das vom Garmin gemeldete Fahrziel.(Nur verfügbar, wenn ein Garmin angeschlossen wurde)
<input type="checkbox"/> Fahrer Status	Zeigt den vom Garmin gemeldeten Fahrer-Status.(Nur verfügbar, wenn ein Garmin angeschlossen wurde)
<input type="checkbox"/> Input/Output	Zeigt IO-Daten (Batterie, Temperatur, Türen usw.)
<input type="checkbox"/> Anhänger	Zeige Anhänger
<input type="checkbox"/> CAN	Lade und zeige CAN-Bus FMS-Daten an, wenn verfügbar und das FMS Protokoll im Konfig-Menü aktiviert ist
<input checked="" type="checkbox"/> Tacho-Download	Zeigt das Datum des letzten erfolgreichen Tachographen-Downloads.Warnt, wenn das Datum länger als 10 Wochen zurück liegt.
<input checked="" type="checkbox"/> Position	Zeigt die aktuelle Position in der Titelzeile.
<input checked="" type="checkbox"/> Benachrichtigung	Zeige Benachrichtigungen für inaktive Fahrzeuge (blinken, drehen)
<input type="checkbox"/> MAE	Zeigt Fahrer-Informationen aus MAE-Daten.
<input type="checkbox"/> Adressen	Adressen auf der Hauptkarte zeigen.
<input checked="" type="checkbox"/> A Status	Zeige alle Status auf der Karte, nicht nur Fahrmeldungen

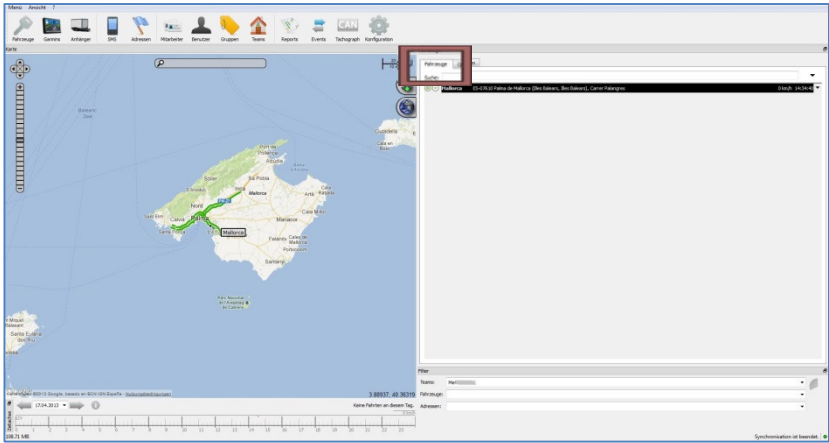

4. Klicken Sie im Hauptmenü abschließend auf den Registerreiter Fahrzeuge, (die Änderungen werden damit gespeichert) und prüfen den Inhalt der Statuszeile.

